PLEASANT RECOLLECTIONS OF THE TIME WE SPENT TOGETHER

Los últimos días del curso, los niños y niñas de 6º de Primaria, trajeron sus grandes proyectos referidos a la electricidad y las máquinas. Todos ellos intentaron darnos lo mejor de cada uno, haciendo de sus creaciones, gran acopio de inventiva e imaginación. Los proyectos forman parte de la memoria que quedará en nuestros alumnos/as, de su más tierna infancia y de todas aquellas cosas que llegaron a hacer por la materia de Natural Sciences.

Esperamos que les hayan quedado momentos entrañables que guarden en un rinconcito de su corazón y lleguen a rememorarlos con nostalgia y ternura…

Cuando les hemos visto crecer y disfrutar, siempre nos hemos acordado de lo graciosos que eran cuando empezaron su andadura en este colegio. Cuánto bueno pueden haberse llevado de estos años, de sus compañeros y compañeras, de sus maestros y, sobre todo, de su escuela.

Gracias a todos y cada uno de ellos y ellas, porque dejaron una huella imposible de borrar en cada uno de nosotros.

Un millón de gracias, os echaremos de menos.
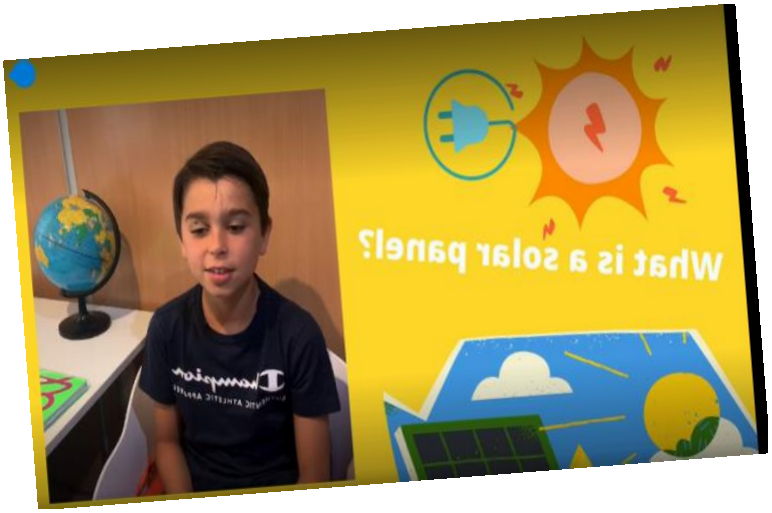
Feliz verano.